

Beachflag Drop

Set bestehend aus:

- bedruckter Fahne im Digitaldruck auf Classic Synthetik ca. 110 g/m² (Rückseite spiegelbildlich sichtbar)
- Aluminiummast, schwarz, mit Fieberglaselement
- Transporttasche
- Bodendübel Kunststoff
- opitionale Bodenbefestigungen siehe unten

Optional gegen Aufpreis ist folgendes Zubehör erhältlich:

- Bodenkreuz mit oder ohne Wassertasche
- Bodendübel Stahl in 1,6 kg
- Metallbodenplatte in 2,5 kg (nur für Größe S), 6 kg, 15 kg oder 20 kg
- Kunststoff-Bodenplatte Eco 5 kg oder 12 kg
- Wassertank mit 17 l Fassungsvermögen
- Bodendübel Kunststoff
- Autofuß

Standartgröße	
S 250 cm	67 x 214 cm
M 300 cm	84 x 259 cm
L 390 cm	92 x 350 cm
XL 455 cm	191 x 414 cm

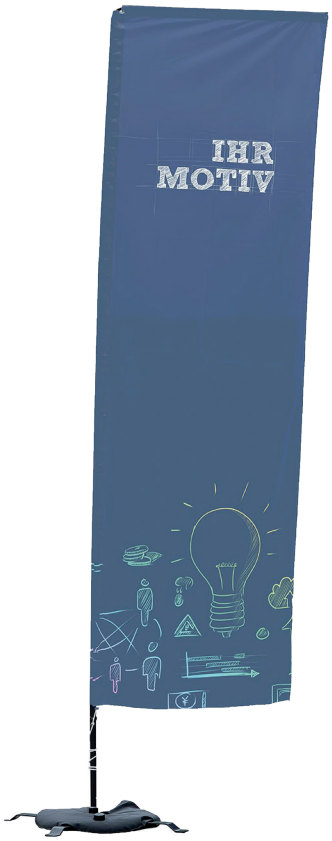

Beachflag Rechteck

Set bestehend aus:

- bedruckter Fahne im Digitaldruck auf Classic Synthetik ca. 110 g/m² (Rückseite spiegelbildlich sichtbar)
- Aluminiummast, schwarz, mit Fieberglaselement
- Transporttasche
- Bodenbefestigungen
- opitionale Bodenbefestigungen siehe unten

Optional gegen Aufpreis ist folgendes Zubehör erhältlich:

- Bodenkreuz mit oder ohne Wassertasche
- Bodendübel Stahl in 1,6 kg
- Metallbodenplatte in 2,5 kg (nur für Größe S), 6 kg, 15 kg oder 20 kg
- Kunststoff-Bodenplatte Eco 5 kg oder 12 kg
- Wassertank mit 17 l Fassungsvermögen
- Bodendübel Kunststoff
- Autofuß

Standartgröße	
S 300 cm	76 x 260 cm
M 400 cm	76 x 355 cm
L 500 cm	76 x 450 cm

Technische Änderungen vorbehalten. Abbildungen sind nicht verbindlich.

Katalog Nr. 000 002g © FAHNEN KÖSSINGER GMBH