Mobile Teleskopmaste und Zubehör

Expoblende



Bestehend aus 2 Teleskopmasten Standard 4 m, 2 Autofüßen und einer Querstange 3 m, inkl. 4 Schieberingen aus Kunststoff.

	Art.-Nr.
Stück	700 400

Schiebering aus Kunststoff



Schieberinge aus Aluminium (Aufpreis)	
	Art.-Nr.
4 Stück	700 401

Schiebering aus Aluminium



Zubehör

Autofuß aus Stahl

schwarz lackiert, verstärkte Version, Länge 550 mm, passend für Teleskopmaste Classic und Deluxe, Durchmesser 45 mm

Art.-Nr.
700 335



Einschlaghülse

aus Stahl braun lackiert, Länge 550 mm, passend für Teleskopmaste Classic und Deluxe, Durchmesser 45 mm

Art.-Nr.
700 338



Fußkonsole rund

aus Stahl, lackiert, mit Gumminoppen, Durchmesser 600 mm, passend für Teleskopmaste Classic und Deluxe, Durchmesser 45 mm

Art.-Nr.
700 336

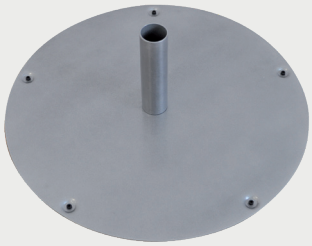

Fußkonsole quadratisch

aus Stahl, lackiert, mit Gumminoppen, 600 x 600 mm, passend für Teleskopmaste Classic und Deluxe, Durchmesser 45 mm

Art.-Nr.
700 337

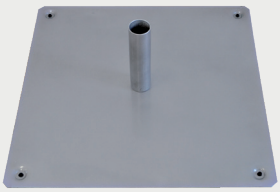

Raumständer klappbar

aus Stahl, lackiert, feuerverzinkt, 700 x 700 mm, passend für Teleskopmaste Classic und Deluxe, Durchmesser 45 mm

Art.-Nr.
700 363

